

PARCELA	PROPIETARIO/S	SUP. (M²)
A	Nuda Propiedad: INIGO BILBAO ARRIETA. Usufructo Vitalicio: Mª JESUS ARRIETA BASARTE. Usufructo Temporal (5 años): URAMER, S.L.	2.444,00
B	Pleno Dominio: INIGO BILBAO ARRIETA	1.397,00
C	Pleno Dominio: MAGUNACELAYA, S.L.	2.009,00
D	Nuda Propiedad: JOSE SANTIAGO BILBAO ARRIETA Usufructo privativo: JOSE BILBAO QUINTANA Usufructo Temporal (5 años): URAMER, S.L.	2.492,48
D.1	TITULARIDAD DUDOSA: FAMILIA BILBAO / BECA GRAPHIC, S.A. y OTRAS	238,00
E	Pleno Dominio: JOSE MARIA LASA IZAGUIRRE	921,00
F	Pleno Dominio: JOSE SANTIAGO BILBAO ARRIETA Usufructo Temporal (5 años): URAMER, S.L.	4.474,00
G.1	1/3 indiviso: AMAYA ARTOLOZAGA LEGARRETA 1/3 indiviso: ESTHER ARTOLOZAGA LEGARRETA 1/3 indiviso: IRATXE ARTOLOZAGA LEGARRETA	118,32
G.2	1/2 indiviso planta baja: Mª CARMEN ARTOLOZAGA ARRIETA 1/2 indiviso planta baja: BERNARDO RUBINOS LLANEZA Pleno Dominio planta 1ª: AMAYA ARTOLOZAGA LEGARRETA. Pleno dominio planta baja Chabola Sur: MARINA AMAYA LANGARA BILBAO.	60,82
H	Pleno Dominio: INVERSIONES ALJOAN, S.L. Arrendada: CERVECERA EL MOLINO, S.L.	3.802,00
I	Pleno dominio terreno: ARMUCO, S.L. SDAD. UNIPERSONAL Arrendado a: EROSKI SDAD COOP. CL.	15.530,00
J	Pleno dominio: CONSTRUCCIONES LEGARRETA, S.L. 50,020% en pleno dominio: por tercenas e iguales partes: Dña. Miren Alazne, D.Juan Ramón y Dña. María Salomé Landa Arevallillo 24,990% en pleno dominio: JOSE ALFONSO LOPEZ AREVALLILLO 12,495% en pleno dominio: MARIA CATALINA LOPEZ ROJO 12,495% en pleno dominio: OSCAR LOPEZ ROJO	1.789,00
K	Pleno dominio: HDROS. MARCELINO LEGARRETA ETXEGARAY	1.288,00
L	Pleno dominio: HDROS. MARCELINO LEGARRETA ETXEGARAY	4.623,00
M	Nudos Propietarios: Pablo y Teresa Jesús Icaza Ampuero. Usufructo Vitalicio: María Teresa Ampuero Orma	88,00
N	1/2 indiviso: Mª LUISA ARRIETA ERCORECA 1/4 indiviso: LUIS Mª ARTOLOZAGA ARRIETA 1/4 indiviso: Mª CARMEN ARTOLOZAGA ARRIETA	175,00
Ñ	Pleno dominio: JOSE Mª LASA IZAGUIRRE	181,81
CAMINO VECINAL	AVUNTAMIENTO DE BERANGO	1.650,90
TOTAL SUPERFICIE DE PARCELAS CON DERECHOS		43.282,33
RIO GOBELAS	DPTº ACUAS GOBIERNO VASCO	1.634,00
SUPERFICIE TOTAL DEL AMBITO		44.896,33
PARCELAS PARCIALMENTE EDIFICADAS		

PARCELA APORTADA	PROPIETARIO	SUP. CESIÓN ANTICIPADA (M²)
D	JOSE SANTIAGO BILBAO ARRIETA, JOSE BILBAO QUINTANA y URAMER, S.L.	23,9
E	JOSE MARIA LASA IZAGUIRRE	366,56
G1 + G2	HDROS. ARTOLOZAGA	179,14
H	INVERSIONES ALJOAN, S.L.	94,19
J	CONSTRUCCIONES LEGARRETA, S.L.	785,43
L	HDROS. MARCELINO LEGARRETA	1.490,83
M	HDROS. PEDRO ICAZA ZABALBURU	88
Ñ	JOSE MARIA LASA IZAGUIRRE	181,81

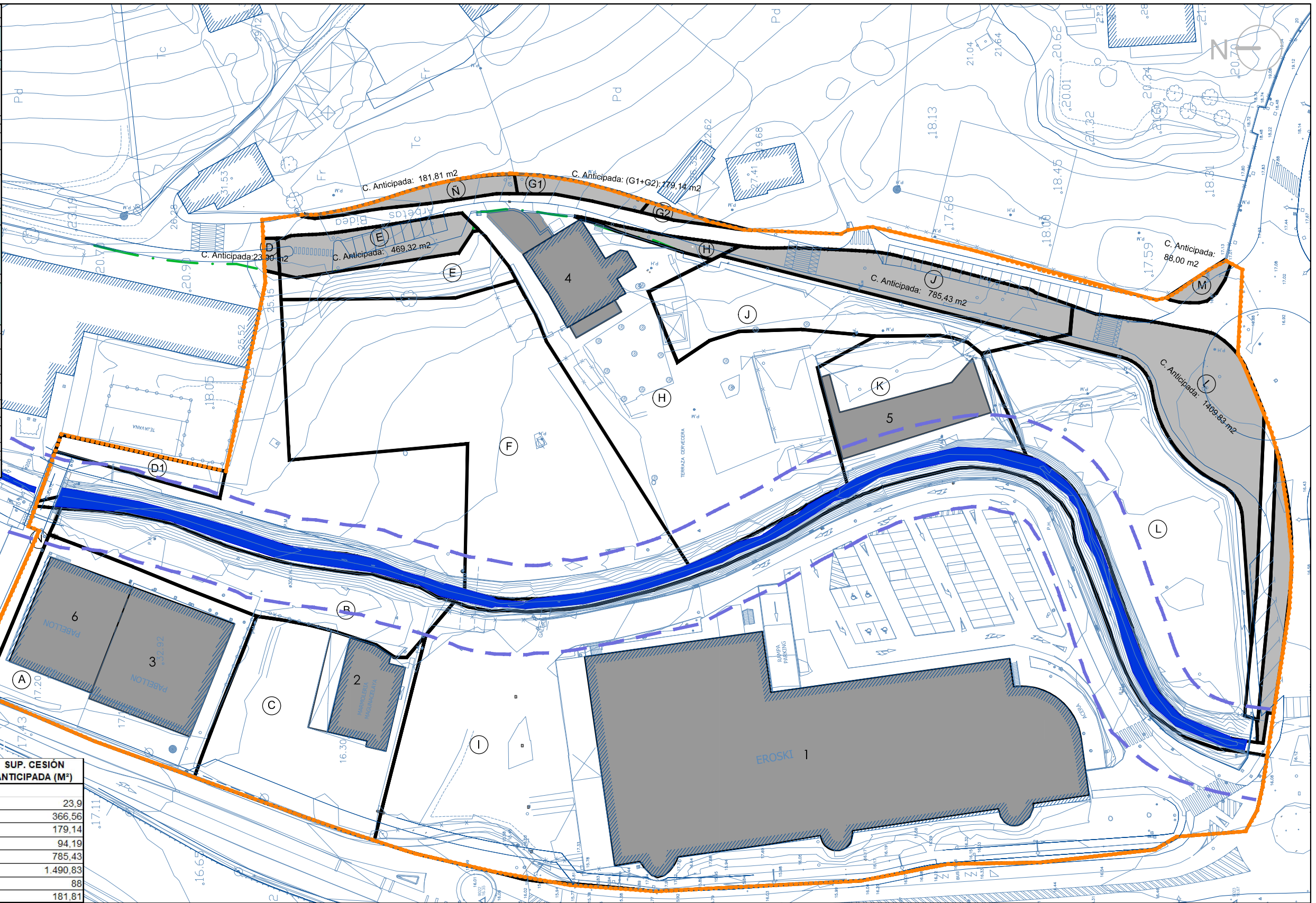

proyecto de reparcelación de la unidad de ejecución-arebetas sur

P-REPAREBETAS SUR

Eremuaren mugartea Delimitación del ámbito	Límite de parcelas Lursailen muga	1 Hipermercado Eroski	7 Depósito en desuso fuera de ordenación
Denominación de la parcela Lursailen izendapena	2 Marmolería Magunacelaya S.L.	3 The Image & GrabaSonic	
Sistema Local Viario (SLV) Lekuko bide sistema (SLV)	4 Edificio protegido/babestutako eraikuntza Cervecera "El Molino"	5 Edificio fuera de ordenación	
Sistema general Viario (SGV) Bide sistema orokorra (SGV)	6 Carrocerías J.L. Pérez		

planoaren izenburua/plano de **egungo eraikin eta partzelen identifikazioa**
identificación de parcelas y edificaciones existentes

BERANGO GOB. URBANO **AYUNTAMIENTO DE BERANGO**

informazio planua
plano de información

plano zk/plano nº **R-02**

data/fecha: OCTUBRE 2017 URRRIA eskala/escala: 1/500 arkitekto proiektugilea/ arquitecto redactor: Aitor Ubiria Manzarraga, Arquitecto COAVN 1.908