

ID	PROPIETARIOS	SUPERFICIE (m ²)
A	Nuda Nuda propiedad IÑIGO BILBAO ARRIETA Usufructo vitalicio: M ^o JESUS ARRIETA BASARRATE Usufructo temporal (5 años): URAMEL S.L.	2.444,00
B	Pleno dominio: IÑIGO BILBAO ARRIETA	1.397,00
C	Pleno dominio: MAGUNACELAYA S.L.	2.009,00
D	Nuda propiedad: J SANTIAGO BILBAO ARRIETA Usufructo privativo: JOSE BILBAO QUINTANA Usufructo temporal (5 años): URAMEL S.L.	2.730,48
E	Pleno dominio: JOSE MARIA LASA IZAGURRE	921,00
F	Pleno dominio: J. SANTIAGO BILBAO ARRIETA Usufructo temporal: URAMEL S.L.	4.474,00
G	Planta baja: (FR5200): Una mitad indivisa: M ^o CARMEN ARTOLOZAGA ARRIETA Otra mitad indivisa: BERNARDO RUBINOS LLANEZA Primer piso (FR5201): Pleno dominio: AMAYA ARTOLOZAGA LEGARRETA Planta baja chabola sur (FR5202): Pleno dominio: MARINA AMAIA LANGARA BILBAO	161,86
H	Pleno dominio: INVERSIONES ALJOAN S.L. Arrendada: CERVECERA EL MOLINO, S.L.	3.802,00
I	Inmobiliaria ARMUCO S.L. SOCIEDAD UNIPERSONAL Edificación: pleno dominio: EROSKI SDAD COOP. CL	15.530,00
J	Pleno dominio: CONSTRUCCIONES LEGARRETA, S.L.	1.789,00
K	50,020% en pleno dominio: M ^o MILAGROS AREVALILLO BILBAO 24,990% en pleno dominio: JOSE ALFONSO LOPEZ AREVALILLO 12,495% en pleno dominio: MARIA CATALINA LOPEZ ROJO 12,495% en pleno dominio: OSCAR LOPEZ ROJO	1.288,00
L	Pleno dominio: HEREDEROS DE MARCELINO ECHEGARAY	4.623,00
M	Pleno dominio: PEDRO ICAZA ZABALBURU	63,34
N	1/2 indivisa: M ^o LUISA ARRIETA ERCORECA 1/4 indivisa: LUIS M ^o ARTOLOZAGA ARRIETA 1/4 indivisa: M ^o CARMEN ARTOLOZAGA ARRIETA	175,00
Ñ	Pleno dominio: JOSE M ^o LASA IZAGURRE	106,90
SUPERFICIE TOTAL PARCELAS PRIVADAS		41.514,58

PARCELAS PÚBLICAS	
CAMINO VECINAL PÚBLICO - ayuntamiento Berango	1.650,90
RIO GOBELA - Departamento de Aguas del Gobierno Vasco	1.614,00
SUPERFICIE TOTAL PARCELAS PÚBLICAS	3.264,90

TOTAL PARCELAS PRIVADAS + PÚBLICAS	44.779,48
---	------------------

CONCESIONES ANTICIPADAS	
ID	SUPERFICIES (M2)
D	23,90
E	366,56
G	161,86
H	184,06
J	785,43
L	1.490,83
M	63,34
Ñ	106,90

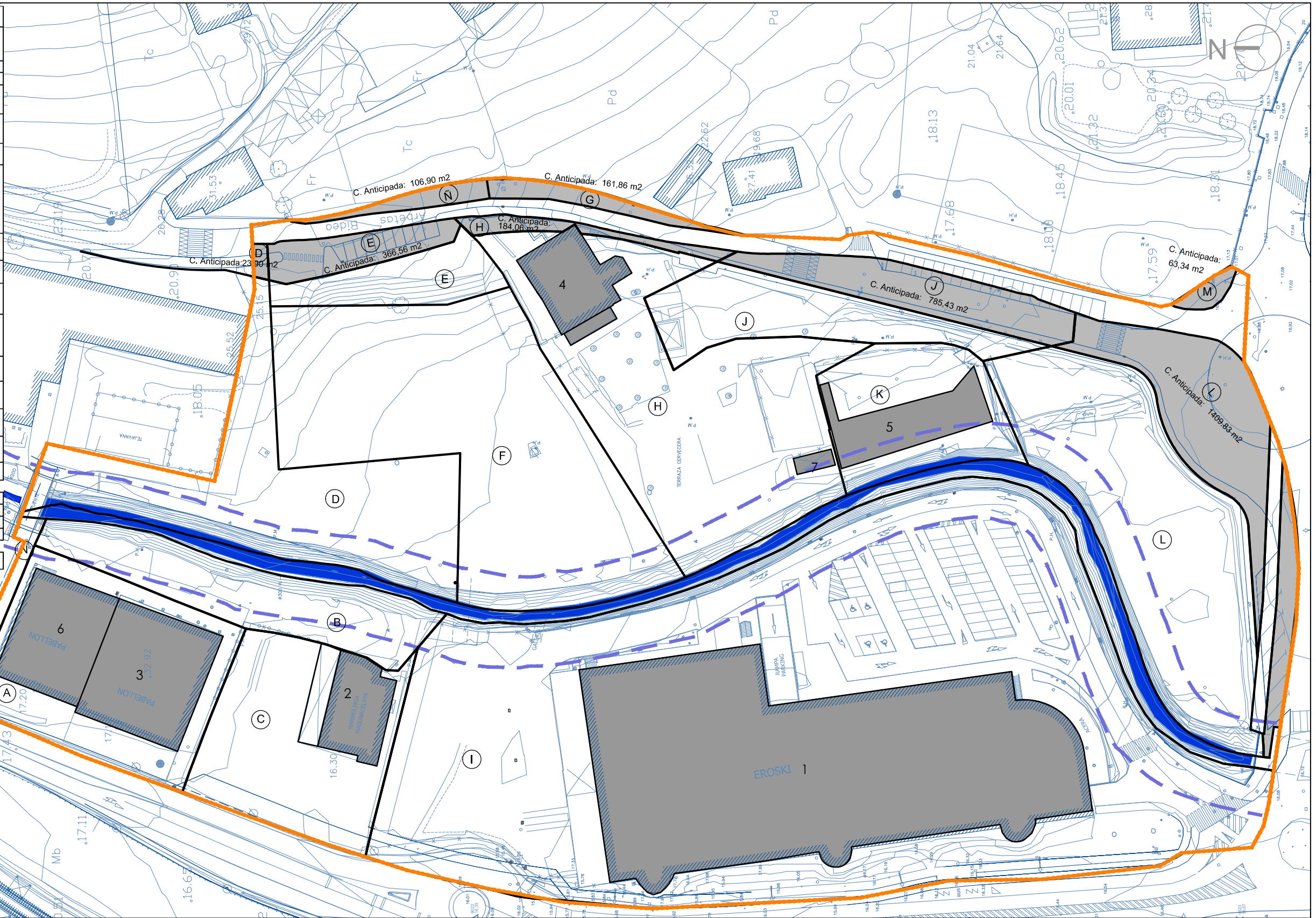

modificación de plan especial de ordenación urbana-arebetas sur

PEOU AREBETAS SUR

planoaren izenburua/plano de
egungo eraikin eta partzelen identifikazioa
 identificación de parcelas y edificaciones existentes

BERANGOKO UDALA	AYUNTAMIENTO DE BERANGO	plano zk/plano nº
informazio planua plano de informacion		04
data/fecha MARZO 2014 MARTXOA	eskala/escala 1 / 1.000	arkitekto proiektugile/ arquitecto redactor Daniel Salvador Otaduy, Arquitecto COAVN 2.843

Plan bereziaren zonaren mugartea
 Delimitación del ambito del plan especial

- Partzelen muga
Limite de parcelas
- (A) Partzelen izena
Denominación de la parcela
- Sistema Local Viario (SLV)
Lekuko bide sistema (SLV)
- Sistema general Viario (SGV)
Bide sistema orokorra (SGV)

- 1 Hipercarros Eroski
- 2 Marmoleria Magunacelaya S.L
- 3 The Image & GrabaSonic
- 4 Edificio protegido/babestutako eraikuntza
Cervecera "El Molino"
- 5 Edificio fuera de ordenación
- 6 Carrocerías J.L. Perez