

ID	PROPIETARIOS	SUPERFICIE (m ²)
A	Nuda propiedad IÑIGO BILBAO ARRIETA Usufructo vitalicio: M ^a JESUS ARRIETA BASARRATE Usufructo temporal (5 años): URAMER S.L.	2.444,00
B	Pleno dominio: IÑIGO BILBAO ARRIETA	1.397,00
C	Pleno dominio: MAGUNACELAYA S.L.	2.009,00
D	Nuda propiedad: J. SANTIAGO BILBAO ARRIETA Usufructo privativo: JOSE BILBAO QUINTANA Usufructo temporal (5 años): URAMER S.L.	2.730,48
E	Pleno dominio: JOSE MARIA LASA IZAGUIRRE	921,00
F	Pleno dominio: J. SANTIAGO BILBAO ARRIETA Usufructo temporal: URAMER S.L.	4.474,00
G.1	1/3 indivisa: AMAYA ARTOLOZAGA LEGARRETA 1/3 indivisa: ESTHER ARTOLOZAGA LEGARRETA 1/3 indivisa: IRATXE ARTOLOZAGA LEGARRETA	106,92
G.2	Planta Baja: (F.R. 5200) Una mitad indivisa: M ^a CARMEN ARTOLOZAGA ARRIETA Otra mitad indivisa: BERNARDO RUBINOS LLANEZA Piso Primero: (F.R. 5201) Pleno dominio: AMAYA ARTOLOZAGA LEGARRETA Planta baja chabola Sur: (F.R. 5202) Pleno dominio: MARINA AMAIA LANGARA BILBAO	54,94
H	Pleno dominio: INVERSIONES ALJOAN S.L. Arrendada: CERVECERA EL MOLINO, S.L.	3.802,00
I	Inmobiliaria ARMUJO S.L. SOCIEDAD UNIPERSONAL ARRENDADO A: EROSKI SDAD COOP. CL	15.530,00
J	Pleno dominio: CONSTRUCCIONES LEGARRETA, S.L.	1.789,00
K	50,020% en pleno dominio: M ^a MILAGROS AREVALILLO BILBAO 24,990% en pleno dominio: JOSE ALFONSO LOPEZ AREVALILLO 12,495% en pleno dominio: MARIA CATALINA LOPEZ ROJO 12,495% en pleno dominio: OSCAR LOPEZ ROJO	1.288,00
L	Pleno dominio: HEREDEROS DE MARCELINO LEGARRETA ECHEGARAY	4.623,00
M	Pleno dominio: PEDRO ICAZA ZABALBURU	63,34
N	1/2 indivisa: M ^a LUISA ARRIETA ERCORECA 1/4 indivisa: LUIS M ^a ARTOLOZAGA ARRIETA 1/4 indivisa: M ^a CARMEN ARTOLOZAGA ARRIETA	175,00
Ñ	Pleno dominio: JOSE M ^a LASA IZAGUIRRE	106,90
SUPERFICIE TOTAL PARCELAS PRIVADAS		41.514,58

PARCELAS PÚBLICAS	
CAMINO VECINAL PÚBLICO - ayuntamiento Berango	1.650,90
RIO GOBELA - Departamento de Aguas del Gobierno Vasco	1.614,00
SUPERFICIE TOTAL PARCELAS PÚBLICAS	3.264,90

TOTAL PARCELAS PRIVADAS + PÚBLICAS	44.779,48
---	------------------

PARCELA D
Porción de aproximadamente 238m² discutida entre la familia Bilbao y las mercantiles Comercial Tecasa S.L., Promociones Empresariales Asociados S.A y Beca Graphic, S.A.

CONCESIONES ANTICIPADAS	
ID	SUPERFICIES (M2)
D	23,90
E	366,56
G	161,86
H	184,06
J	785,43
L	1.490,83
M	63,34
Ñ	106,90

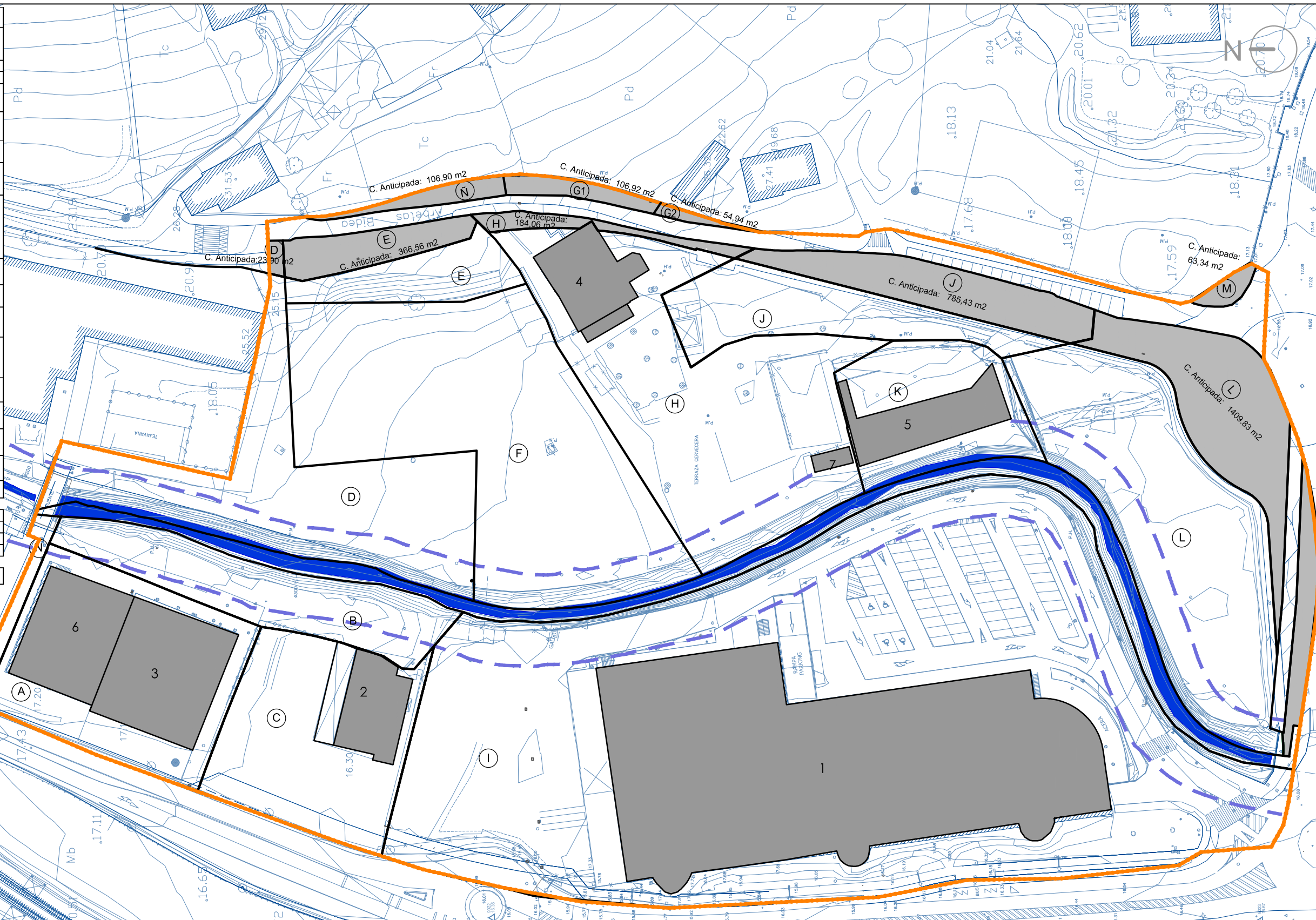

programa de actuación urbanizadora-arebetas sur

PAU AREBETAS SUR

PAU -ren zonaren mugartea
Delimitación del ámbito del PAU

- Partzelen muga
Limite de parcelas
- (A) Partzelen izena
Denominación de la parcela
- Sistema Local Viario (SLV)
Lekuko bide sistema (SLV))
- Sistema general Viario (SGV)
Bide sistema orokorra (SGV)

- 1 Hipercarros Eroski
- 2 Marmolería Magunacelaya S.L
- 3 The Image & GrabaSonic
- 4 Edificio protegido/babestutako eraikuntza
Cervecera "El Molino"
- 5 Edificio fuera de ordenación
- 6 Carrocerías J.L. Perez

planoaren izenburua/plano de

egungo eraikin eta partzelen identifikazioa
identificación de parcelas y edificaciones existentes

BERANGOKO UDALA ATUNTAMIENTO DE BERANGO

informazio planua
plano de informacion

plano zk/plano nº

I-04

data/fecha: MARZO 2014 MARTXOA eskala/escala: 1 / 1.000 arkitekto proiektugilea/ arquitecto redactor: Santiago Gutiérrez Mazorriaga, COAVN nº 1898