

Geometría

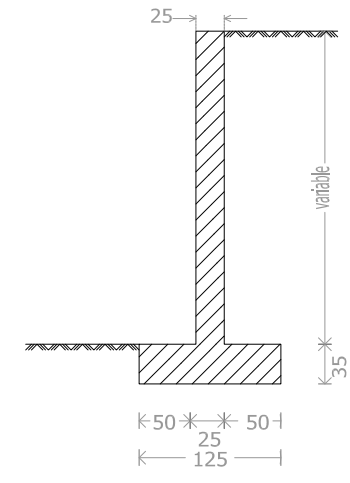

Norma: EHE-98-CTE (España)
 Hormigón: HA-25, Control Estadístico
 Acero de barras: B 500 S, Control Normal
 Tipo de ambiente: Clase IIa
 Recubrimiento en el intradós del muro: 3.0 cm
 Recubrimiento en el trasdós del muro: 5.0 cm
 Recubrimiento superior de la cimentación: 5.0 cm
 Recubrimiento inferior de la cimentación: 5.0 cm
 Recubrimiento lateral de la cimentación: 7.0 cm
 Tamaño máximo del árido: 20 mm

- MURO
- REMATE DE FACHADA

Muro Armadura

INTRADÓS

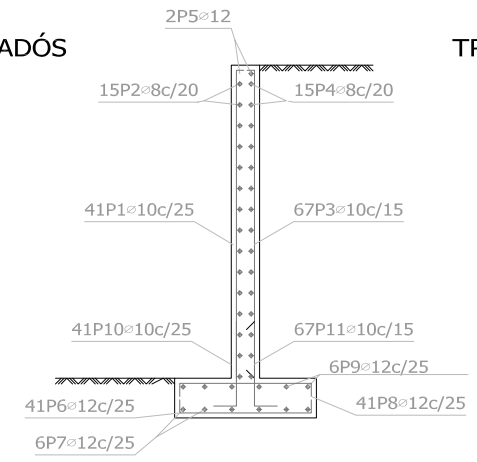

TRASDÓS

RENOVACION DE LA RED DE ABASTECIMIENTO EN CALLE ARENE Y ACTUACIONES COMPLEMENTARIAS DE URBANIZACIÓN EN ENTORNO DE CASERIO ARENE BIDEA 19					
PROYECTO DE EJECUCION					BERANGO
muro y reparación de fachada. caserio arene bidea 19					bizkaia
.REV.	.MODIFICACIÓN.	.FECHA.	.DIBUJADO.	.REVISADO.	A1: e: 1/125
		JUNIO 2018	C.L.		A3: e: 1/250
.ARKITEKTOA/ARQUITECTO.					UR01 <small>EXPT: A18008</small>
iskander atutxa zalduegi					
.BEZEROA/CLIENTE.		ayuntamiento de berango			